Escena 1:

- Escenario: Aula Ateca.

- Texto:
  - Parece que el profesor se ha ido hace mucho rato y no vuelve, voy a ver qué ha pasado.
  - Creo que es buena idea que recuerde esto.
  - Quizás esta llave me sirva para algo.

- Triggers:
  - Si hacen clic en la pizarra.
  - Si hacen clic en el papel de la mesa del profesor.
  - Si hacen clic en la puerta, cambia a la Escena 2.

Escena 2:

- Escenario: Pasillo

- Texto:
  - Está cerrada (la puerta).
  - Creo que se abre con una llave.

- Triggers: Si hacen clic en el departamento de Informática, cambia a Escena 3.

Escena 3:

- Escenario: Departamento de Informática

- Texto:
  - Buscaré algo por aquí.
  - Esta barra de metal quizás me sirva para después.

- Triggers:
  - Si hacen clic en la barra de metal, esta se añade al inventario.
  - Si hacen clic en la puerta de nuevo, se cambia a escena 2.

Escena 4:

- Escenario: Baño.

- Texto:
  - Tengo que conseguir una manera de subir hasta ahí.
  - Quizás podría salir por aquí si consigo una forma de abrirla (la ventana).

- Triggers:
  - Si hacen clic en una zona elevada, pueden subirse para ver la ventana de cerca.
  - Si hacen clic en la ventana una vez arriba con la barra en el inventario, se puede forzar la ventana para salir.

Sara Martín y Sabrina Frade

Propuesta de estilo:

Storyboard Visual:
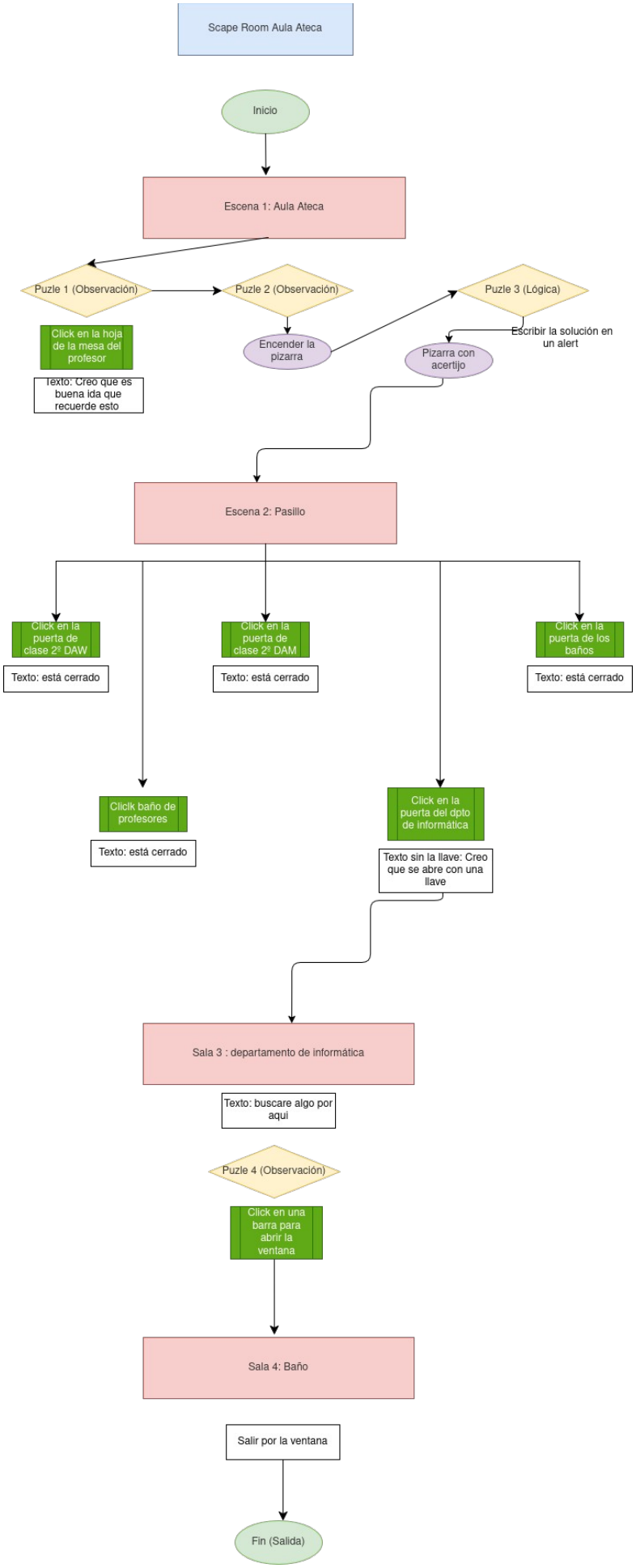
Diagrama de flujo: